

Situation dans les salles d'urgence de l'Outaouais

à 8 heures, le matin du mercredi 8 septembre 2010

Installations	Nombre de civières	Taux d'occupation	Nombre de patients sur civières						Patients en fin de soins actifs ***	Nb d'arrivées en ambulance la veille	Nombre total de visites la veille
			au total	depuis plus de 24 h.	depuis plus de 48 h.	cas de santé mentale	cas de santé mentale (48 h.)	admis en attente d'un lit			
Hôpital de Hull	25	116%	29	8	1	1	0	12	32	20	97
Hôpital de Gatineau	20	190%	38	14	7	10	4	19	26	24	109
Hôpital de Papineau	12	117%	14	3	1	2	1	4	14	5	72
Hôpital de Maniwaki	6	67%	4	1	0	2	0	0	3	3	63
Hôpital de Shawville	4	50%	2	0	0	0	0	0	0	0	45
Hôpital de Wakefield	4	50%	2	0	0	0	0	0	3	0	86
CLSC Fort-Coulonge	2	50%	1			0				0	41
Total	73	123%	90	26	9	15	5	35	78	52	513

*** Source: Relevé quotidien de la situation du centre hospitalier.

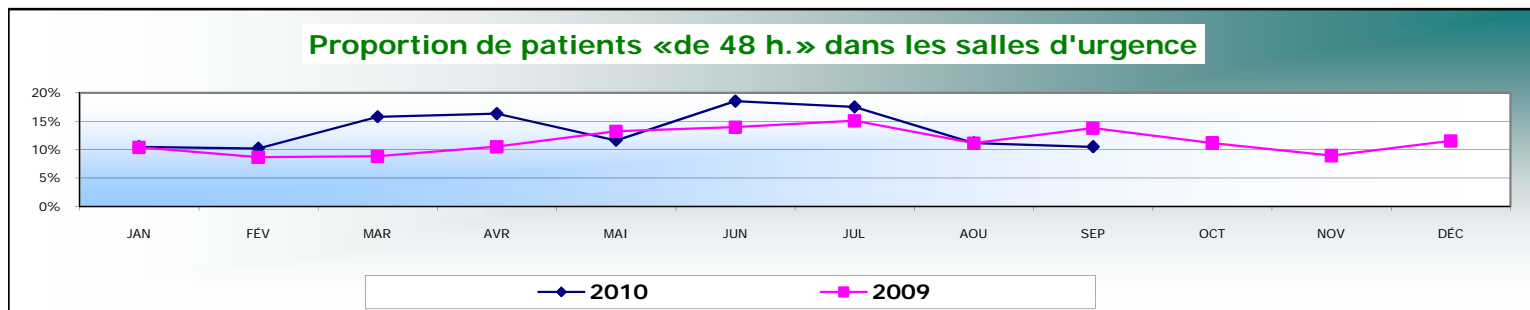

Hôpital de Hull: Proportion de patients «de 48 h.»

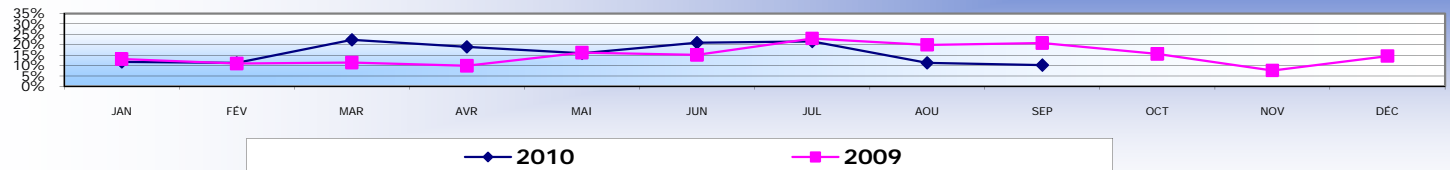

Hôpital de Gatineau: Proportion de patients «de 48 h.»

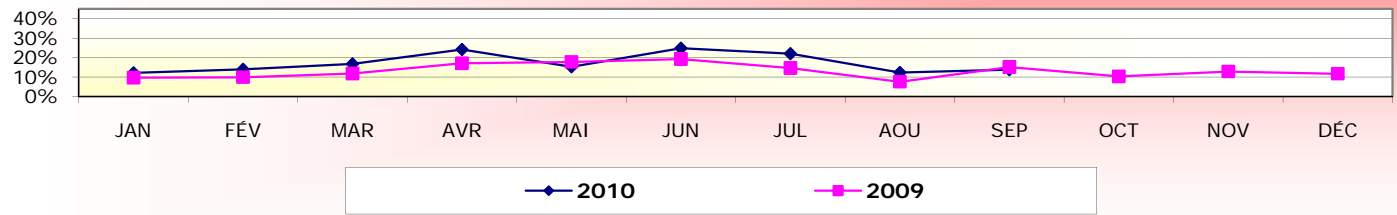

Hôpital de Papineau: Proportion de patients «de 48 h.»

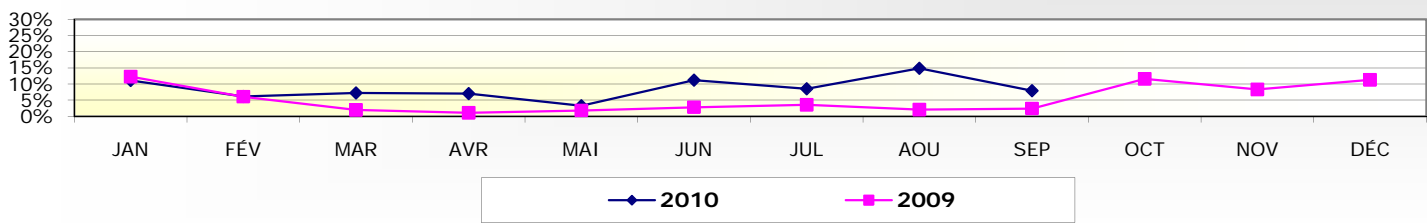

Taux d'occupation moyen des civières à l'urgence de l'hôpital de Maniwaki

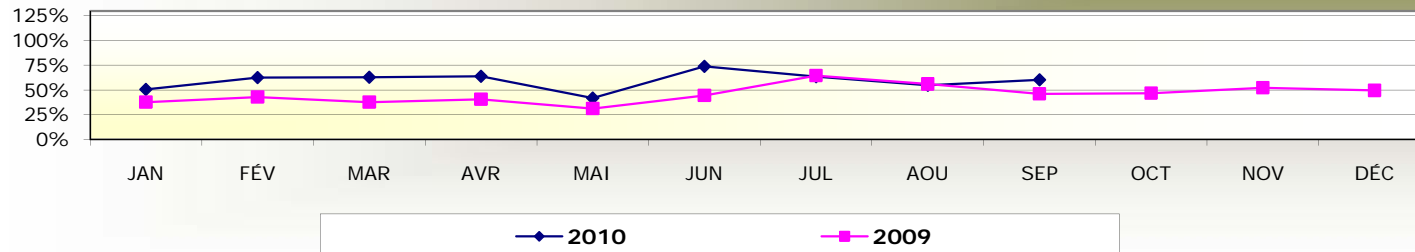

Taux d'occupation moyen des civières à l'urgence de l'hôpital de Shawville

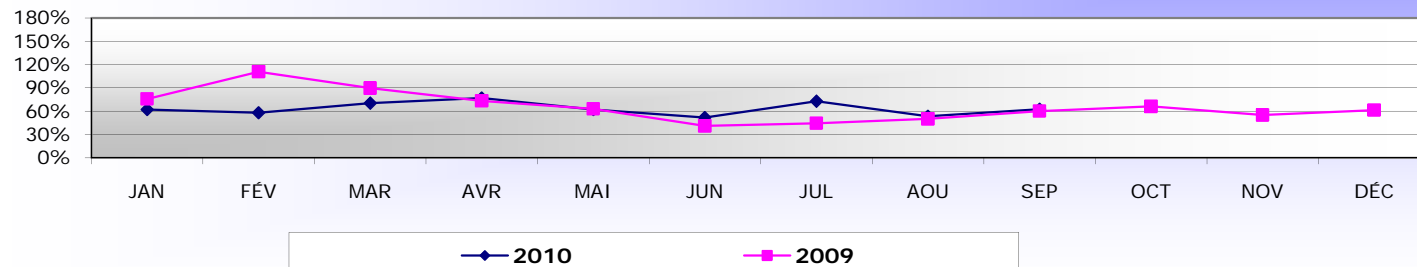

Taux d'occupation des civières à l'urgence de l'hôpital de Wakefield

